X-Lite 使用說明

目錄：

1. 下載 X-Lite 2
2. 安裝 (一直 NEXT->Install ->Finish) 2
3. 帳號設定 3
3.1. 使用 sip.net.nsysu.edu.tw 的帳號 3
3.2. 使用proxy-nsysu.enum.org.tw (0944-)的帳號 6
4. 撥打電話 9
5. 電話簿 11
6. 注意事項 14

1. 下載 X-Lite

請至 http://www.xten.com/index.php?menu=products&smenu=download 下載

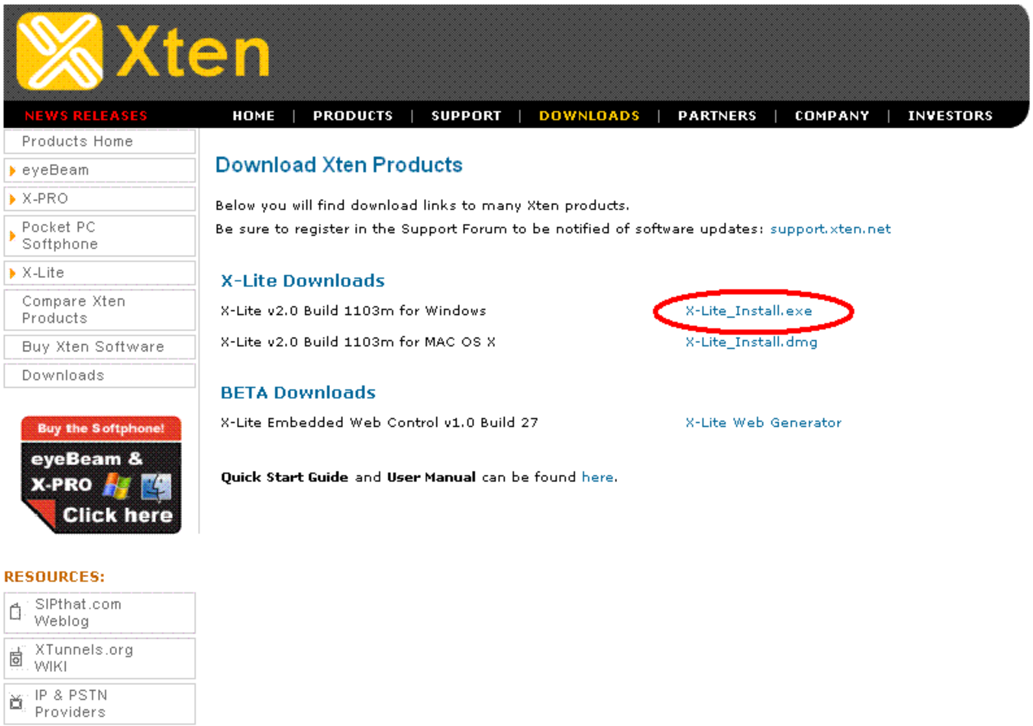

2. 安裝 (一直 NEXT->Install ->Finish)

3. 帳號設定

3.1. 使用 sip.net.nsysu.edu.tw 的帳號

以　1. 帳號：4002

　　2. 密碼：994002

爲例 ：

1. 按 Menu 鍵

2. 選擇 System Settings

3. 選擇 **SIP Proxy**

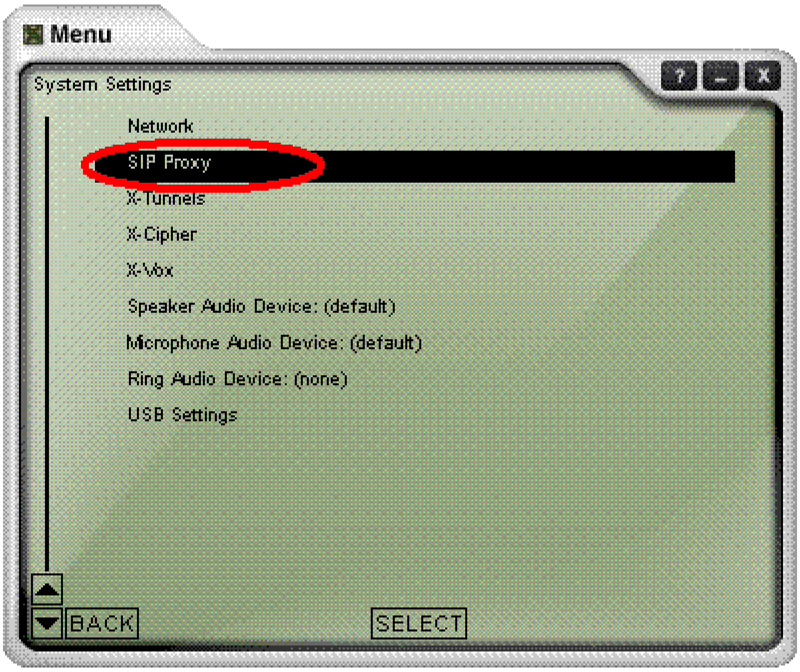

4. 選擇第一個 **Default Proxy**

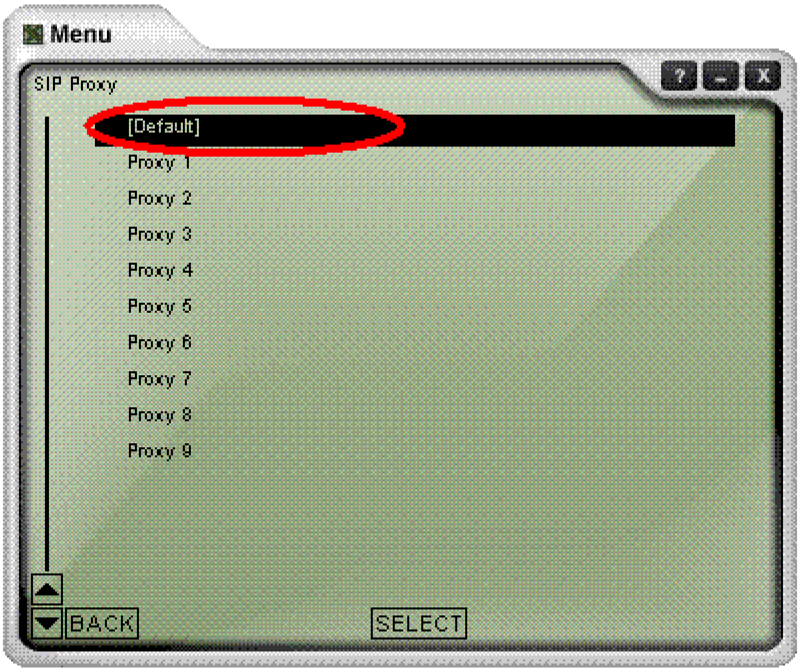

5. 設定此帳號、密碼以註冊此 **Proxy**

Enable : Yes

Display Name : 打電話時，出現在對方來電顯示的名稱

Username : 4002 (輸入帳號)

Authorization : 4002 (與帳號相同)

Password : 994002 (輸入密碼)

Domain/Realm : sip.net.nsysu.edu.tw

SIP Proxy : sip.net.nsysu.edu.tw

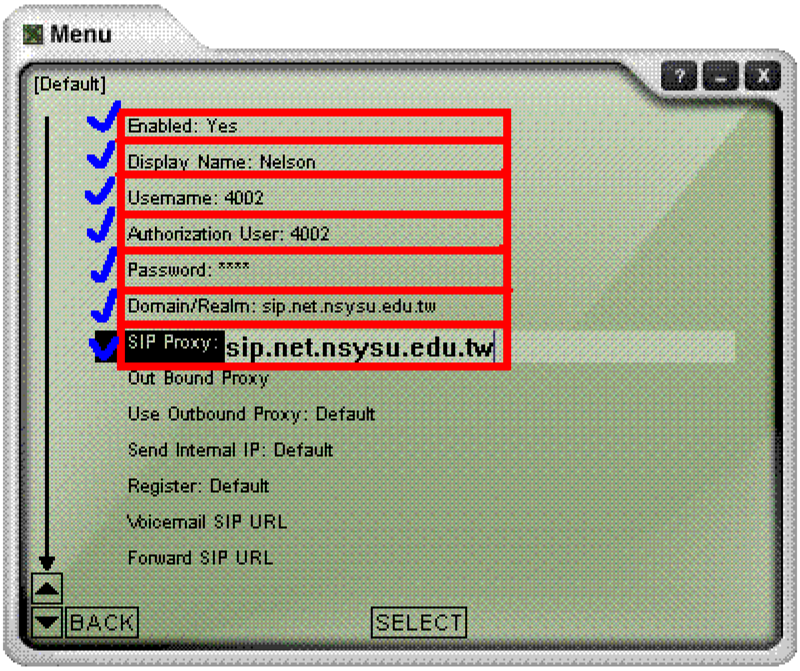

至此已設定完成，可將設定的視窗關閉，並確認是否註冊成功。

6. 確認註冊成功與否

在電話的視窗中按下滑鼠”右鍵”，確認剛剛設定的帳號是否註冊成功！

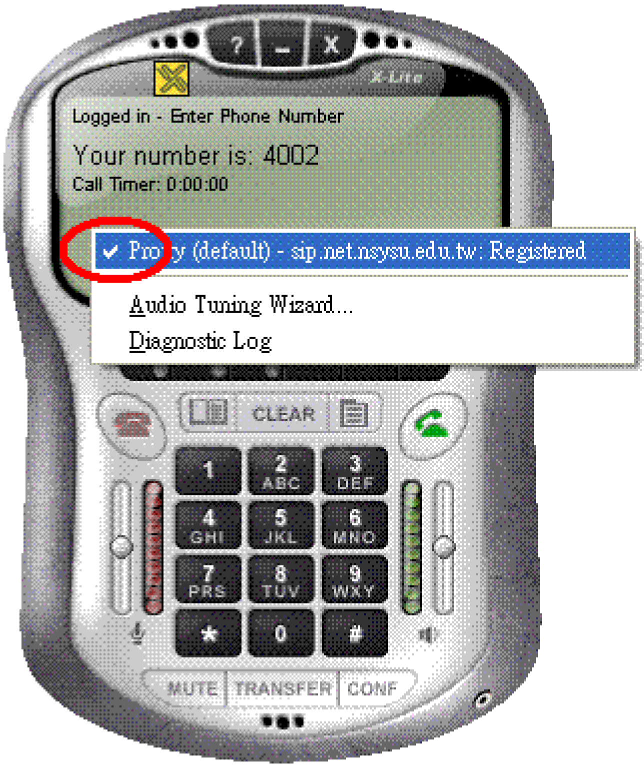

在此我們可以看到剛剛設定的帳號裡面已經有打勾，則表示已經註冊成功。

3.2. 使用 proxy-nsysu.enum.org.tw (0944-)的帳號

以　1. 帳號：0944008001

　　2. 密碼：XXXXXXXXXXX

爲例 ：

1. 按 Menu 鍵

2. 選擇 System Settings

3. 選擇 SIP Proxy

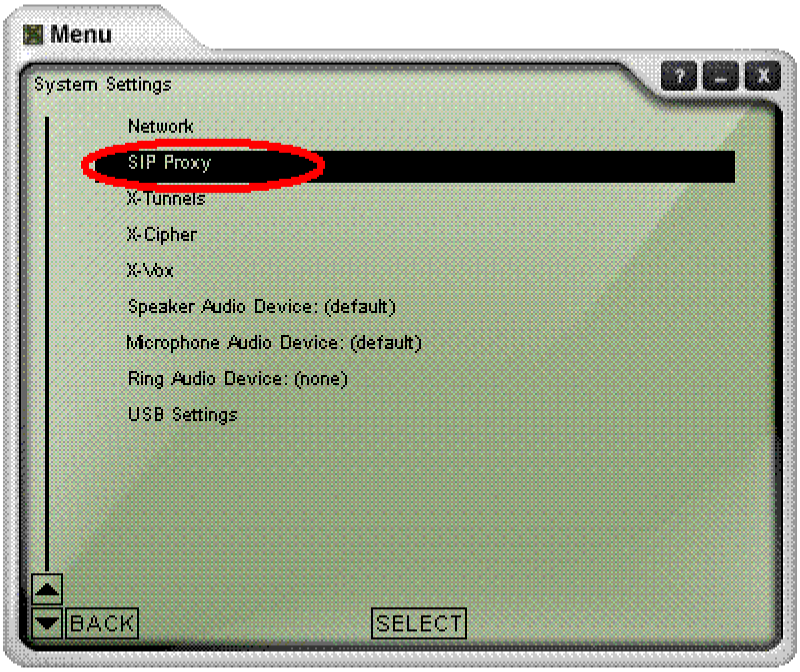

4. 選擇 Proxy 1

於我們已經將 Default proxy 設定為 sip.net.nsysu.edu.tw 的帳號，因此我們現在要選 Proxy 1 來做設定。(X-Lite 最多可以同時註冊 10 個 SIP Server 的帳號)

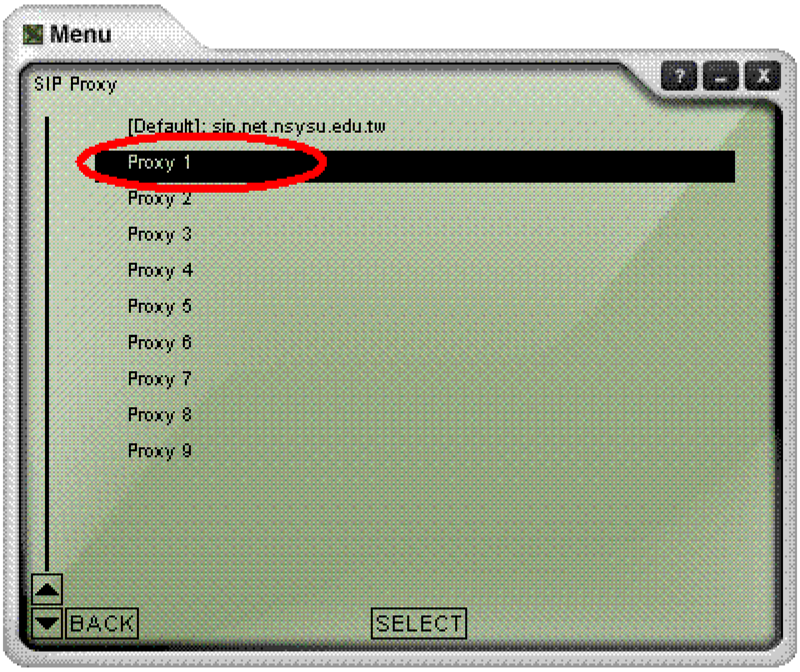

5. 設定此帳號、密碼以註冊此 **Proxy**

Enable : Yes

Display Name : 打電話時，出現在對方來電顯示的名稱

Username : 0944008001 (輸入帳號)

Authorization : 0944008001 (與帳號相同)

Password : XXXXXXXXXX (輸入密碼)

Domain/Realm : proxy-nsysu.enum.org.tw

SIP Proxy : proxy-nsysu.enum.org.tw

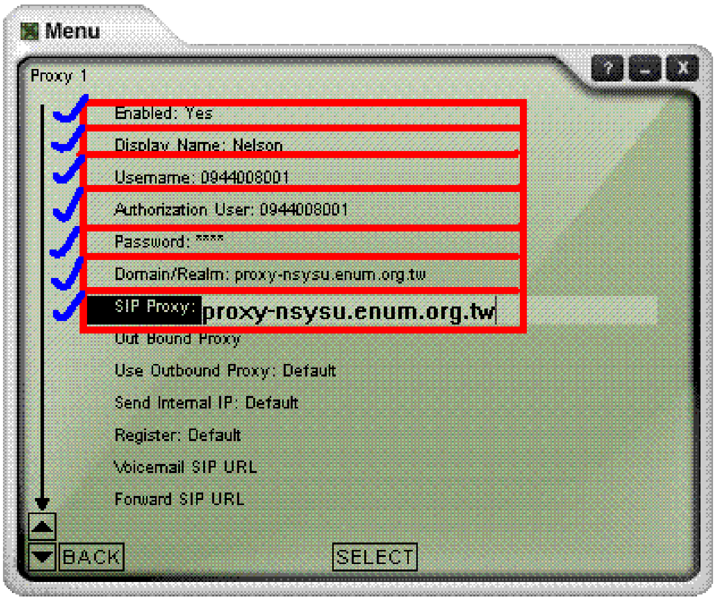

至此已設定完成，可將設定的視窗關閉，並確認是否註冊成功。

6. 確認註冊成功與否

在電話的視窗中按下滑鼠”右鍵”，確認剛剛設定的帳號是否註冊成功！

4. 撥打電話

1. 輸入號碼

2. 選擇使用的 **Server**、帳號

輸入號碼之後，按下**”右鍵”**選擇要使用哪個伺服器及帳號來撥打（由於可以註冊多個 Server 及帳號，因此若要撥打其它伺服器的門號，可在此變更）

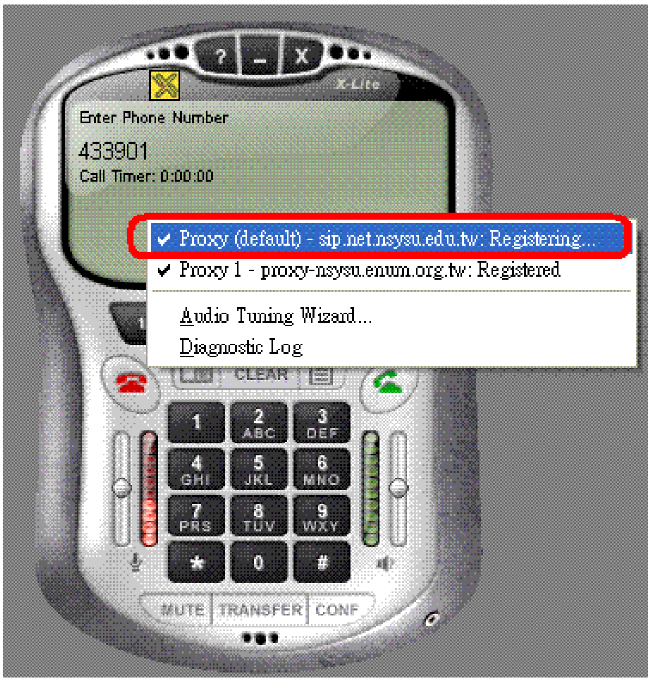

3. 按下撥打鍵

按下撥打的按鍵後即可順利撥出。

4. 重撥

請將滑鼠移至剛剛輸入的號碼中，直接按滑鼠“左鍵”即可重撥

5. 電話簿

1. 按下電話簿按鍵

2. 新增名單

按下 New Entry

3.　輸入資料

Name: 在電話簿中顯示的名稱

Phome number: 對方的號碼

Type: 可對此電話號碼做分類

Proxy ID: 可以選定這個電話號碼是註冊於哪個 SIP Server 的

Speed No: 快速鍵

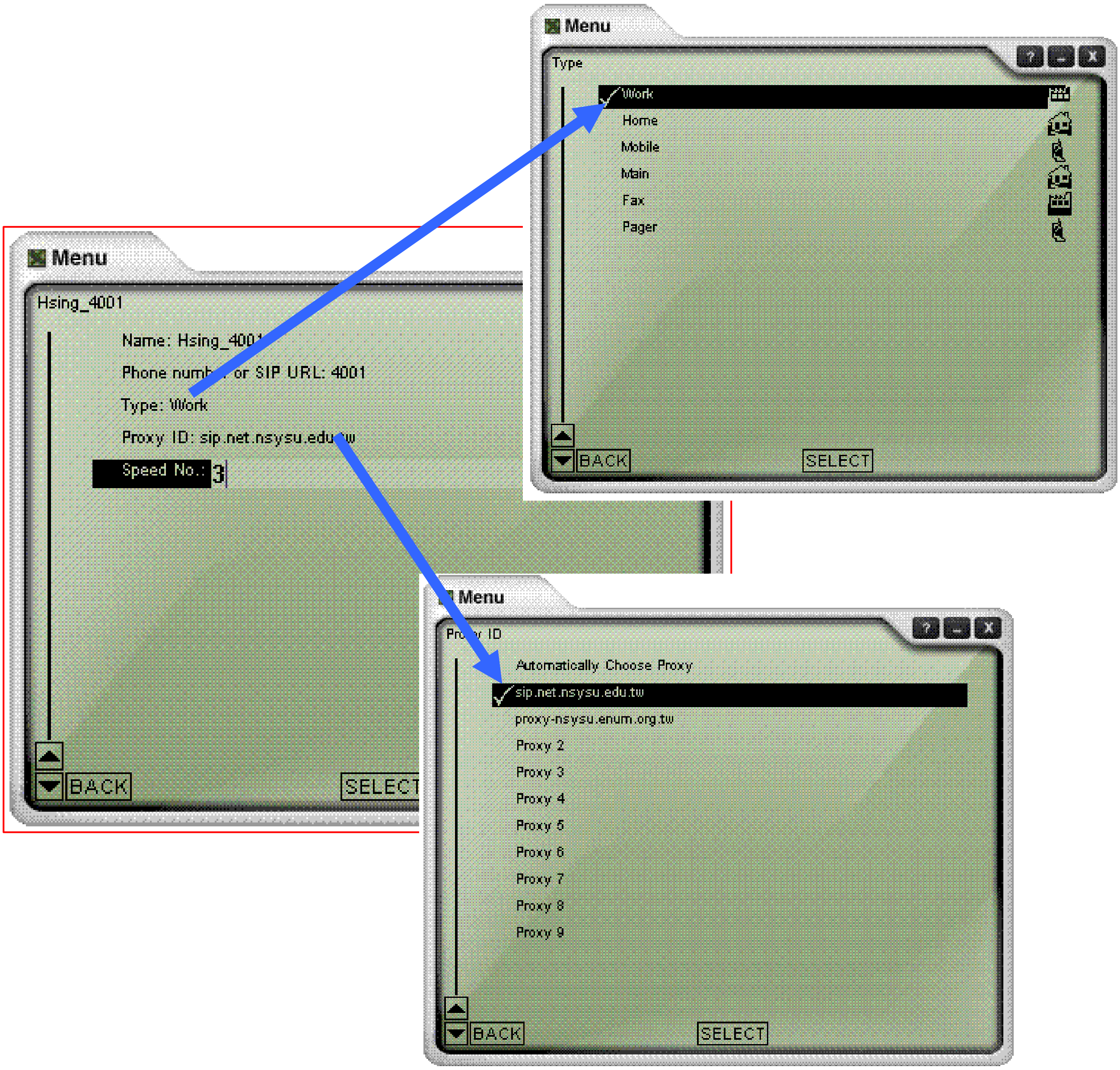

輸入完成後選擇　“BACK”　離開

4. **撥打電話簿中的電話**

方法一：選擇剛剛輸入的資料，並按撥出鍵撥出。

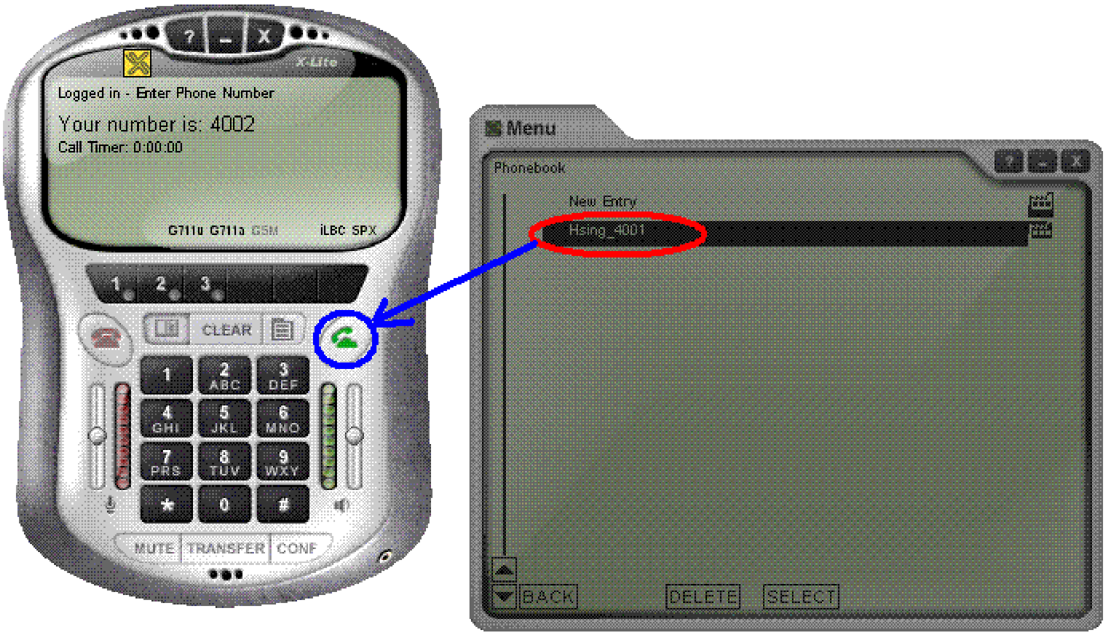

方法二：輸入剛剛打的快速鍵（之前範例的快速鍵為３）並撥出

6. 注意事項

在系統關機前應正常關閉 X-Lite 以防止電話簿消失不見。

選擇 Exit 以正常離開